



Equipamientos Infantiles

Productos de Zonas de cambio de Almenara equipamientos SLL

Parques exteriores infantiles , patio y jardín
Mesas infantiles Rincones Sillas infantiles

Motricidad amplia Colgadores Descanso

Zonas de cambio Funcional Adultos

PRODUCTOS DE ZONAS DE CAMBIO PARA ESCUELAS Y GUARDERÍAS



Polígono Industrial "El Peral",
c/ Juan de la Cierva 32
11630 Arcos de la Frontera(Cádiz)
Tel. 956 72 79 50 Fax 956727949
info@almenara-equipamientos.com

M6011

M6011 y M6013 Armario casillero ropa limpia sin puertas. Medida casilla 30x28xh30 cm

M6015 Armario casillero ropa limpia sin puertas. medida casilla 20x27xh20 cm

M6011 y M6015 Estructura de aglomerado de melamina. Trasera de tablex de melamina. Todos los cantos forrados de pvc 1 mm incluso los que no se ven para evitar la evaporización del formaldehído.

Unión con excéntricos. Fijado a la pared.

M6013 Estructura de contrachapado de chopo forrado interior con compensación blanco brillo. Unión con excéntricos. Fijado a la pared.

Descripción pedagógica:

Espacio casillero para pañales y ropa limpia de cada niño.



M6012

M6012 y M6014 Armario casillero con puertas. Medida casilla 30x28xh30 cm

M6012 Aglomerado de melamina. Trasera de tablex de melamina. Todos los cantos forrados de pvc 1 mm incluso los que no se ven para evitar la evaporización del formaldehído. Va colgado a la pared. Frontal con puertas.

M6014 Contrachapado de chopo forrado interior con compensación blanco brillo. Unión con excéntricos. Fijado a la pared.

Descripción pedagógica: Espacio casillero para pañales y ropa limpia de cada niño. Facilmente identificable.



M4023

M4023 Espejo inclinado para lavamanos. 90x30 cm Inclinado para facilitar la visión.

Marco de madera de pino. Espejo de 4 mm encolado con silicona sobre un fondo de 8mm para que no salte si se rompe.

Descripción pedagógica: 1er, 2º y 3er año. Situado en el rincón del agua, sobre los grifos. Inclinado para facilitar la visión al niño/a. Identificación, cambios faciales, hábitos de higiene.



M4023

M4023 Espejo inclinado para lavamanos. 90x30 cm Inclinado para facilitar la visión.

Marco de madera de pino. Espejo de 4 mm encolado con silicona sobre un fondo de 8mm para que no salte si se rompe.

Descripción pedagógica:

1er, 2º y 3er año. Situado en el rincón del agua, sobre los grifos. Inclinado para facilitar la visión al niño/a. Identificación, cambios faciales, hábitos de higiene.



M6041

M6041 Mesa de cambio independiente. 200x80x altura 85 cm. Contrachapado de abedul con todos los cantos redondeados. 4 puertas y 2 cajones. Encimera de silestone con hueco para fregadera. Cristal de seguridad 4+4 alrededor de 1 frontal y 2 lados.

Descripción pedagógica: Mesa de cambio que crea rincón independiente. Espacio para colchoneta de cambio y el niño estirado.



M6046

M6046 Mesa de cambio independiente. 120x60x altura trabajo 85 cm Melamina de arce con cantos de pvc de 2mm.

Zócalo de madera de pino. Parte trasera y laterales sobresalientes para seguridad. 6 huecos frontales.

Descripción pedagógica:

Mesa de cambio que crea rincón independiente. Espacio para colchoneta de cambio y el niño estirado.



M6051

M6051 Armario limpieza. 60x50x altura 200 cm

Estructura de contrachapado de abedul con todos los cantos redondeados. Puerta cerrando todo el espacio.

Descripción pedagógica:

Permite guardar material de limpieza en los grupos de niños. Escoba, recogedor, mocho y cubo. Sirve también para tapar el calentador de agua cuando está dentro del aula.

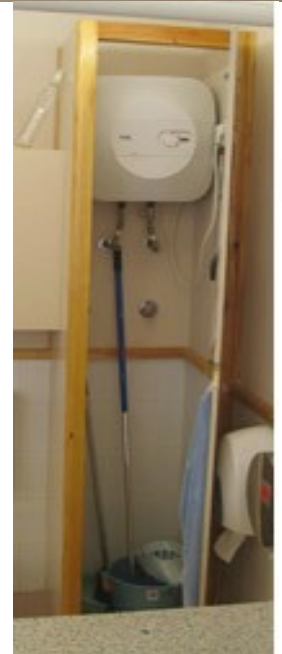

M8051

M8051 Escalerita de mesa de cambio. h= 75/80 cm h= altura mesa de cambio

M8052 Escalerita de mesa de cambio. h= 85/90 cm laterales de contrachapado de chopo.

Escalones de madera de pino. Unión con tornillos allen negros.

Descripción pedagógica:

1er, 2º y 3er año. Autonomía de acceso para los niños/as en la mesa de cambio que reduce el esfuerzo físico de la educadora/or. Sugiere juego motriz en posición horizontal.



ES-058B

ES-058B Colchón de cambio curvado recubrimiento de PVC de alta tenacidad ignífugo M2 y espuma interior de 25 kg/m³ de densidad.

Descripción pedagógica:

Permite el cambio de pañales de los niños. Cuñas laterales para seguridad en el cambio.

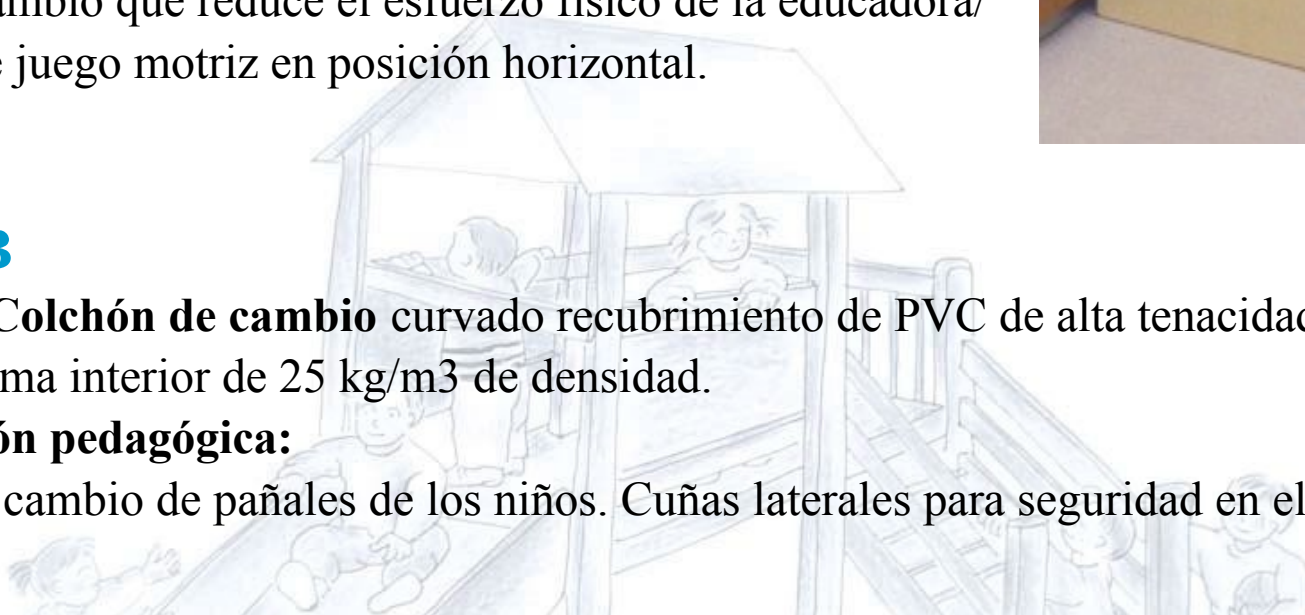

M8041

**M8041 Tapaváter. 60x33x
altura 34cm.**

Contrachapado de abedul. Lateral ,
frontal y sobre con recorte para
encaje de tubería. Cantos redondeados.

Descripción pedagógica:

Para impedir que los niños jueguen
con el agua de los váteres.



M6023A

M6023A Cambiador Emmi Pikler niños en movimiento.

Largo: 90 cm; ancho: 70 cm; alto: 50 cm.

Estructura y barrotes de madera maciza de pino. Suelo de contrachapado de chopo. Herrajes con
tornillos M8 y tuercas autoroscantes. Acabado con barniz no tóxico incoloro.

Descripción pedagógica:

cambiador según los conceptos de Emmi Pikler. Permite un cambio de pañales autónomo y
de respeto al niño/a. Permite desmontar la valla y adaptar la valla de 25 cm de altura.

